学びと遊びと発見の図書館フェス

ファンタスティック☆ライブラリー・115

深沢図書館＆きらら深沢第6集会室

2026年 12月5日(土)▶6日(日) 10:00～16:00

5(土) 10:30(30分) 人形劇

「たぬきのﾎﾟﾝﾎﾟｺﾎﾟｰﾝ ～三つ子の三兄弟の得意なことはなに？～」

対象目安：４歳以上

いちばん星

5(土) 14:00(60分) 講演会

日本バレエ発祥の地 鎌倉 顕彰 ｴﾘｱﾅ・ﾊﾟｳﾞﾛﾊﾞ

対象目安：中学生以上

かまくら女性史の会

6(日) 11:00(60分) 朗読劇＆ビオラ生演奏

「セロ弾きのゴーシュ」

対象目安：小学生以上

図書館とともだち・鎌倉

両日 おはなし会

：12/5(土) 14:00～
：12/6(日) 10:00～
各回30分予定

対象目安：幼児

おはなしひこうせん

両日 5日15:00 6日13:00 講演会

「七里ヶ浜ボート遭難事故と田辺新之助」

各回60分予定

対象目安：中学生以上

松坡文庫研究会

6(日) こどもによる読み聞かせ

14:30～15:30（予定）

公募の小学生～大学生が実施！

対象目安：幼児以上

鎌倉市図書館

両日 パネル展示＆ギャラリートーク

（下線の団体のみ）

- ◆日本バレエの礎「パヴロバ姉妹」 / かまくら女性史の会
- ◆こんなときこんな絵本 / 図書館とともだち･鎌倉
- ◆七里ヶ浜ボート遭難事故と田辺新之助 / 松坡文庫研究会
- ◆湘南の海の幸～大船軒の駅弁の話～ / 別荘地時代研究会

鎌倉文士シール投票も開催！

★スタンプラリーもあるよ！５か所まわってうら面に押してね！

◆お問い合わせ先　鎌倉市中央図書館　0467-25-2611

いちばん星

人形劇
「たぬきのポンポコポーン」
～たぬきの三つ子の三兄弟の得意なことはなに？？？～

12月5日（土）10時30分～12時
きらら深沢第６集会室/ステージにて
対象目安：４歳以上



みんなあつまれ
＼人形劇がはじまるよ／



普段は玉縄学習センターで活動しています
人形や道具を手作りして、脚本は絵本から書き起こして演じています

公演の時、皆さまの笑顔から元気をもらって頑張って練習してます
🍀‥どうぞのぞいてみてね‥🍀

図書館とともだち・鎌倉



プログラム紹介
宮澤賢治「セロ弾きのゴーシュ」
朗読　　中村都子　長野正子
ビオラ演奏　長野 充

1 序 活動写真感館
金星音楽団のセロ弾きとして、仲間と第６交響曲の練習をするゴーシュ。
2 第1夜 猫のトロメライ
シューマン「トロメライ」を聞くため、猫が夜中にゴーシュの家を訪問します。
第2夜 かっこうのドレミファ
ゴーシュはかっこうとの音楽問答で、かっこうをこわがらせてしまいます。
第3夜 たぬきの子の棒2本もちてたたく
たぬきが持ってきた楽譜「愉快な馬車屋」を初見でゴーシュは弾きます。
第4夜 野鼠の療治
「なんとかラプソディ」をごうごう弾いて、子鼠の病気を治してあげます。
3 音楽会・ゴーシュのアンコール

★本は友だち★
声と音から本を楽しんでもらいたいです

おはなしひこうせん

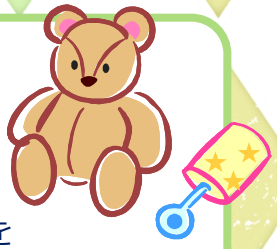

☆パネルと絵本の展示「こんなときこんな絵本」
あなたは、どんなときに絵本を手に取りますか？
今回は「空を見上げたいとき」「疲れた心を癒したいとき」「おいしいものを食べたくなったとき」「どこか遠くへ行きたいとき」「優しい気持ちになりたいとき」など13個のテーマで絵本をご紹介します。あなたの気持ちに寄り添う絵本も見つかるはず。子どもも大人も絵本の世界を楽しみましょう。

☆おはなし会（絵本・紙芝居・手遊び）
12月５日（土）14時と、６日（日）10時に、深沢図書館おはなしコーナーで小さいお子さん向けのおはなし会を行います。どんなおはなしが出てくるか、お楽しみに！

鎌倉市図書館



子どもによる読み聞かせ

自分も読み聞かせをしたい！と手をあげてくれた子どもたちが読み聞かせをしてくれます。ぜひお立ち寄りください😊☘

12月6日(日) 14:30～15:30
深沢図書館 おはなしコーナー

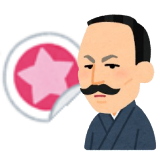

鎌倉文士シール投票を開催！お気に入りの文士に投票しよう！！



スタンプラリーもあるよ～
うら面に押してね！



かまくら女性史の会

☆講演会

「日本バレエ発祥の地　鎌倉　　顕彰エリアナ・パヴロバ」

エリアナ・パヴロバは、日本にバレエを伝えた人物です。
ロシアで生まれ、バレリーナとして活動していましたが、ロシア革命後日本に亡命し、1924年（大正13年）から鎌倉の七里ヶ浜に住み、日本で初めてのバレエ・スクールを開校しました。
彼女についての講演を、12月５日（土）14時から行います。
ぜひお越しください。



☆パネル展示「日本バレエの礎　パヴロバ姉妹」

パヴロバのバレエ・スクールは、エリアナの死後も母ナタリアと妹ナデジタによって続けられ、1982年（昭和57年）にナデジタが亡くなるまで継続されました。その軌跡をパネルにまとめて展示します。

ギャラリートークも実施予定。お楽しみに！

松坡文庫研究会



☆ パネル展示と講演会

「七里ヶ浜ボート遭難事故と田辺新之助」

明治34年１月に逗子開成中学校ボート遭難事故が起きた当時、校長だった田辺新之助。残された資料のほか、新たに発見された資料とともに事故を通して、田辺松坡の人物像に迫ります。
ギャラリートークも適宜実施予定です！

講演会　　12月５日（土）15時～16時
　　12月６日（日）13時～14時

別荘地時代研究会

☆パネル展示

「湘南の海の幸～大船軒の駅弁の話～」

大船軒の駅弁の歴史をたどります。
お弁当の顔を彩ってきた懐かしい駅弁の「かけがみ」の展示も！適宜ギャラリートーク（展示解説）も予定しています。ぜひお立ち寄りください！





お弁当売りのはっぴを着て
記念撮影もできますよ！
＼鉄道好き、駅弁好き集まれ！／



タイムテーブル

12/5

時間（目安）	場所	種類	タイトル	団体名
10：30（30分）	A１	人形劇	「たぬきのポンポコポーン～三つ子の三兄弟の得意なことはなに？～」	いちばんぼし
14：00（30分）	A7	読み聞かせ	おはなし会（絵本・紙芝居・手遊び）	おはなしひこうせん
同上（60分）	A6	講演会	バレエ発祥の地　鎌倉 「顕彰エリアナ・パヴロバ」	かまくら女性史の会
15：00（60分）	A3	講演会	「七里ヶ浜ボート遭難事故と田辺新之助」	松坡文庫研究会

12/6

時間（目安）	場所	種類	タイトル	団体名
11：00（60分）	A1	朗読＆ 楽器演奏	ビオラ生演奏つき朗読会 「セロ弾きのゴーシュ」	図書館とともだち・鎌倉
13：00（60分）	A3	講演会	「七里ヶ浜ボート遭難事故と田辺新之助」	松坡文庫研究会
14：30（60分）	A7	読み聞かせ	子どもによる読み聞かせ（小学生～大学生）	鎌倉市図書館

フロアマップ

記号＋団体名で記載しています

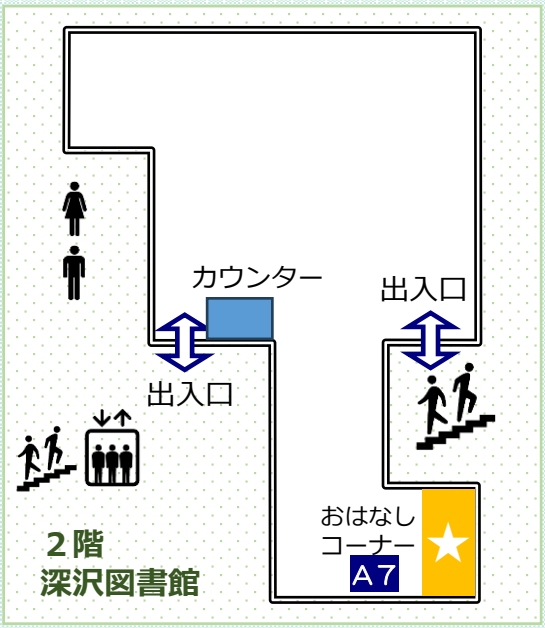

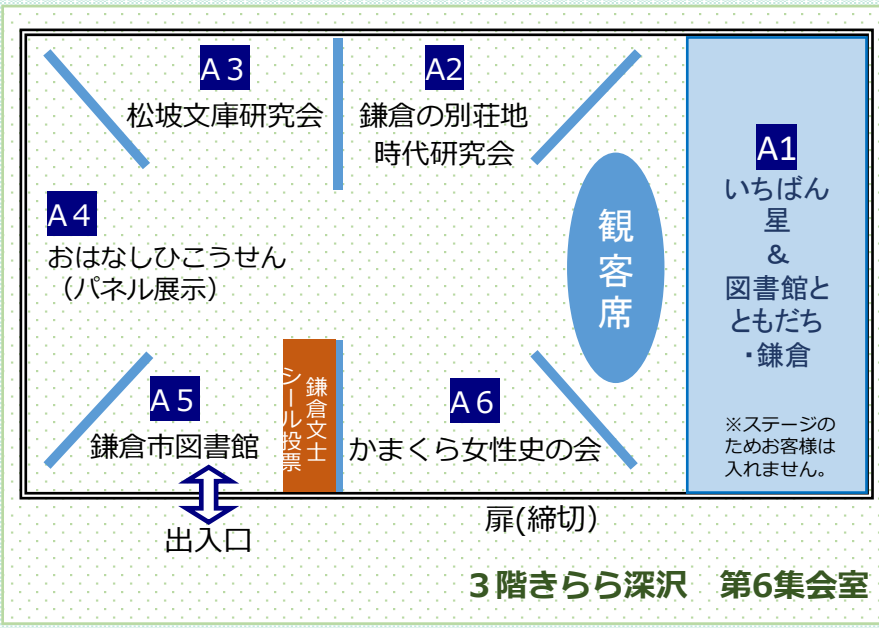

としょかんスタンプラリー

A１～A７までのうち、スタンプを ５個 押して『おみやげ』をもらおう！

